Gourmet

享受芬蘭仲夏節氣氛 Red Sugar期間限定特色美酒小食

June 26, 2021 Miu winelover

www.dittou.com
dittouTravel
dittou.com

今年的6月26日，是芬蘭的仲夏節！沒有陽光的日子，總讓人感到鬱悶和提不起勁，經歷了漫長的極夜，北歐人是多麼期待夏日的來臨，來到極晝這天，當然要盡慶狂歡！香港嘉里酒店 Red Sugar 想讓愛到芬蘭旅遊的人，以及因種種原因未能返家的芬蘭人也能享受仲夏節，特別與北歐烈酒供應商 Aqua Nordics、芬蘭國家旅遊局 VisitFinland 及芬蘭國營航空公司芬蘭航空合作，舉辦為期一個月的「芬蘭仲夏慶典」，以芬蘭特色美酒佳餚和活動，帶大家感受這個北歐最重要節日的派對氣氛！

follow us on
FACEBOOK
dittou小奢華生活

旅遊專題

Gourmet 香港 體驗報告

雪糕與朱古力的歡樂滋味：在樂聚廊享受Venchi意式夏日下午茶吧！

July 26, 2021 Miu

AdChoices
IC Markets
Trade Now
Trading CFDs involves high risk

雪糕蜜瓜、懷舊特飲、經典小食與水果蛋糕：來尖沙咀凱悅享受港式仲夏下午茶吧！

July 25, 2021

任食Mövenpick雪糕！在W的彩色小屋享受熱帶風情下午茶吧

July 22, 2021

三大體驗坊與超多打卡位！在「合味道紀念館香港」創作喜愛口味吧

July 21, 2021

趣味工作坊與有「營」美食：香港迪士尼夏日輕旅行！

July 19, 2021

旅途時尚

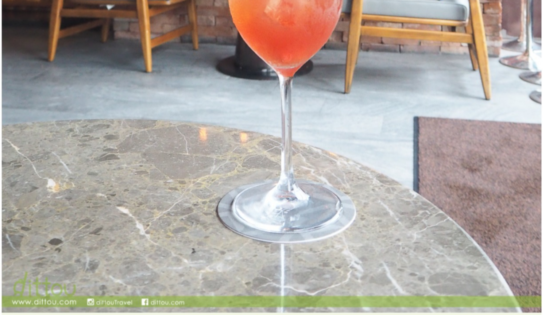
dittou
www.dittou.com
dittouTravel
dittou.com

午夜太陽 Midnight Sun 是芬蘭仲夏時分的奇觀之一，在午夜會看見緩緩日落，但太陽落不到地平線又再次慢慢昇起，這期間全日 24 小時白晝。

仲夏節是一些地方在夏至來臨時的慶祝活動，在芬蘭的夏至夜，全國各地的夜晚依然沐浴在陽光之下，當地人很難分辨甚麼時候才是一天的結束，所以派對常常會通宵舉行。他們在岸邊築起篝火，也愛桑拿，同時享受音樂和美酒，現在也會進行燒烤和釣魚等活動。在傳說裡，某些傳統活動例如保持熱鬧氣氛、喝下最多的酒以及收集七朵不同的鮮花等等，還會有祈求豐收、驅邪和求偶等等的作用。

dittou
www.dittou.com
dittouTravel
dittou.com

dittou
www.dittou.com
dittouTravel
dittou.com

美妝時尚

夏日至Cool造型 Ray-Ban全新KIDS系列

August 9, 2021 dittou

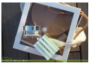

冰島純淨輕盈保濕 BIOEFFECT Hydrating Cream

July 28, 2021

仲夏透氣上妝神器 Laura Mercier首創極致持久修護妝前底霜系列

July 26, 2021

東京中目黒皮膚科診所監督研發 WOVE style夏日三大皇牌護理

July 13, 2021

精緻日常以外：Gypsy Aroma專門為特別時刻研製的解藥急救型香氣

July 12, 2021

美食 & 生活

Gourmet

sofi coffee：幽暗陰翳中的咖啡美學。

August 12, 2021 Yane

【JFOODO x 大公館】日本葡萄酒驚喜滋味 新派廣東菜絕妙搭配

August 10, 2021

盛夏紅粉芬芳 HABITŪ x Jurlique Rosemantic Summer玫瑰英式下午茶

August 4, 2021

HABITŪ Rosemantic Summer 在玫瑰後花園享受甜蜜夏季吧！

August 2, 2021

雪糕與朱古力的歡樂滋味：在樂聚廊享受Venchi意式夏日下午茶吧！

July 26, 2021

疫情讓我們暫時未能隨時旅行和出國，香港嘉里酒店想起愛到芬蘭旅行的人，或因種種原因而未能返家的芬蘭人，在香港也能感受充滿北歐特色的節慶氣氛，與北歐烈酒供應商 Aqua Nordics、芬蘭國家旅遊局 VisitFinland 及芬蘭國營航空公司芬蘭航空攜手合作，由 2021 年 6 月 24 日起於 Red Sugar 舉行為期一個月的芬蘭仲夏慶典。由酒吧首席調酒師 Simon Kong 與廚師團隊，製作一系列芬蘭特色美酒佳餚，同時參與芬蘭草坪木棋運動(Mölkky)，讓大家一同投入這場海邊派對。

dittou
www.dittou.com
dittouTravel
dittou.com

是次以北歐烈酒調配的經典雞尾酒共有六款，這日品嚐了充滿西柚香的「Lonkero」以及甜蜜火紅的「Liköpolitan」，是讓人聯想起篝火的色調。「Lonkero」用上來自芬蘭的 Ägräs Gin 以及 Likö 紅莓利口酒，配搭西柚迷迭香湯力調配。「Liköpolitan」同樣用上 Likö 紅莓利口酒、伏特加、君度橙酒、紅莓汁、青檸汁製作，兩款都甜美而且散發果香，充滿夏日氣息。

dittou
www.dittou.com
dittouTravel
dittou.com

Lonkero – HK$128

dittou
www.dittou.com
dittouTravel
dittou.com

Liköpolitan – HK$128

dittou
www.dittou.com
dittouTravel
dittou.com

Coffee Strawberry Cheese Cake Shot and BANANA You Later Shot – HK$68 each

dittou
www.dittou.com
dittouTravel
dittou.com

Low ABV Martini – HK$128

佐酒小食也充滿芬蘭特色，包括「北歐豬肉及牛肉丸 配酸忌廉薯蓉及夏日野莓果醬」、「甘草燒牛肉蘑菇串 配黑蒜蛋黃醬」、「小龍蝦茴香蘿蔔沙津卷 配刁草蛋黃醬」以及「糖醃三文魚及大蔥薯蓉濃湯炸物 配香草三文魚子醬」。

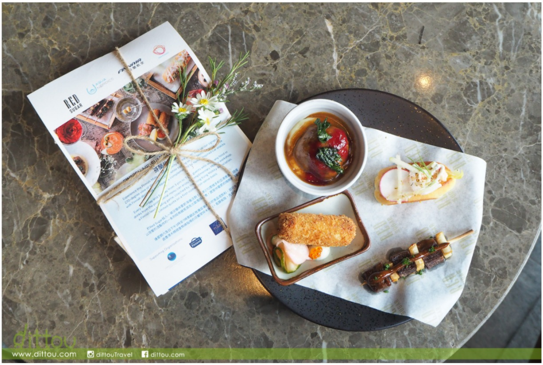
RED SUGAR
FINNAIR
dittou
www.dittou.com
dittouTravel
dittou.com

北歐風格的肉丸，芬蘭人通常用碎豬肉以及碎牛肉製作而成，跟隨傳統食譜，配上酸忌廉薯蓉以及夏日野莓果醬。

dittou
www.dittou.com dittouTravel dittou.com

Nordic Pork and Beef Meat Balls – $98

享用燒烤美食是享受仲夏節的必備活動！甘草燒牛肉蘑菇串配黑蒜蛋黃醬，烤得惹味的蘑菇以及香嫩的牛肉，讓人回味無窮！

dittou
www.dittou.com dittouTravel dittou.com

Midsummer Barbecue – $98

在擁有眾多湖泊的芬蘭國度，住著許多小龍蝦，當地人在小龍蝦盛產季節時，更喜歡舉行小龍蝦派對！小龍蝦茴香蘿蔔沙津卷配刁草蛋黃醬，呈獻芬蘭新鮮水產的滋味。

dittou
www.dittou.com dittouTravel dittou.com

Crayfish Salad Roll – $98

Lohikeitto 是芬蘭以及北歐地方的一種特色三文魚薯蓉忌廉湯，把濃湯變成炸物餡料，然後配上香草三文魚子醬，帶來不一樣的經典芬蘭滋味。

dittou
www.dittou.com
dittouTravel
dittou.com

Lohikeitto Croquettes – $98

逢星期六及日下午三時至七時，惠顧此推廣菜單內任何食品或飲料，即可於 Red Sugar 平台花園免費參與由香港木棋總會教練指導的芬蘭草坪木棋班。名額有限，先到先得。如遇上惡劣天氣，活動可能會被取消或縮短時間。

> **芬蘭仲夏節慶典 #RedSugarMidsummer**
> 日期：2021年6月24日至7月24日
> 營業時間
> 星期三至星期五：下午四時至晚上十時
> 星期六、日及公眾假期：下午二時至晚上十時
> 地址：香港九龍紅磡灣紅鸞道38號香港嘉里酒店7樓
> 查詢：(852) 2252 5281 / redsugar.khhk@thekerryhotels.com

立即分享：

Miu

從初踏足台灣那次起，發現原來地理課上講的，全部都真切活於世界裡，自此對這曼妙世界勾起更多好奇。最愛小奢華文化之旅，住進風景優美的房間，欣賞當地的特色建築，逛逛傳統玩意商店，開始對吃喝玩樂都愈來愈有要求。

旅遊專題
地區探索
主題遊覽
體驗報告
焦點熱話

尋找景點
觀光 / 消費玩樂
住宿 / 美食

景點訊息
維修 / 推廣
展覽 / 其他

小工具
活動情報
節慶日曆

旅途時尚
實用裝備
文具小物
美妝時尚
手信禮品

美食＆生活
試食報告
下午茶情報
家居及精品

關於我們 合作聯繫 共同作者 使用條款 私隱政策 免責聲明

© B. B. Biscuits Limited 白白餅乾有限公司. All Rights Reserved.